



DIVULGAÇÃO DE CHAPAS NO PROCESSO ELEITORAL DO CAU

CHAPA 01 - CE/AP

Candidatos:

Candidato a conselheiro federal e respectivo suplente de conselheiro

NOME (Titular): LEONARDO DE JESUS DOS SANTOS BELTRÃO e **NOME (Suplente):** ANA MARIA DA SILVA PANTOJA

Candidatos a conselheiros estaduais e respectivos suplentes de conselheiros

01 - **NOME (Titular):** CESAR AUGUSTO BATISTA BALIEIRO e **NOME (Suplente):** OSCARITO ANTUNES DO NASCIMENTO

02 - **NOME (Titular - Representatividade):** JOYCE AMANAJAS CARDOSO e **NOME (Suplente):** MICHELE LOPES BRAGA LIMA

03 - **NOME (Titular - Representatividade):** ANA CLAUDIA CAMPELO BARBOSA DA ROCHA e **NOME (Suplente):** LUZIVALDO BARROS DA SILVA

04 - **NOME (Titular):** RODRIGO SOUZA SILVA e **NOME (Suplente):** SABRINA CAROLINE DE FREITAS QUEIROZ

05 - **NOME (Titular - Representatividade):** MARIA REGINA DA ROCHA NUNES e **NOME (Suplente):** ANDREZZA PAULA FIGUEIRA FREITAS DA SILVA

06 - **NOME (Titular - Representatividade):** CAROLINE FERREIRA DA SILVA e **NOME (Suplente):** PAULA RENATA DE JESUS COSTA

07 - **NOME (Titular - Representatividade):** GEAN ZANIN e **NOME (Suplente):** LUIZ FERNANDO NOBRE DOS SANTOS

Obs: Veja a síntese de currículo de cada candidato após o plano de trabalho.

Meios Oficiais de divulgação:

Lista de meios oficiais de propaganda da chapa

<https://www.facebook.com/profile.php?id=100095754092032&mibextid=2JQ9oc>

<https://instagram.com/cau.ap2023?igshid=OGQ5ZDc2ODk2ZA==>

Plano de Trabalho

Nossa Chapa possui **10 compromisso** com a gestão de 2024 - 2026. São eles: **1 - CRIAR AÇÕES DE FISCALIZAÇÃO CONJUNTA; 2 - ATUAR INSTITUCIONALMENTE PARA AMPLIAR E CONSOLIDAR AS VAGAS DE ARQUITETOS EM PREFEITURAS E ORGÃOS GOVERNAMENTAIS; 3 - APERFEIÇOAR A COMUNICAÇÃO DO CAU AMPLIANDO O ACESSO DIGITAL A RESOLUÇÃO DE PROCESSOS E ESTABELECENDO A OUVIDORIA; 4 - CRIAR MECANISMOS QUE ACELEREM SERVIÇOS DE PROFISSIONAIS DAS MAIS DIVERSAS NATUREZAS:** Processo como abertura de empresas, cadastros de responsáveis técnicos e certidões serão aceleradas junto a implantação de procedimentos e tecnologias mais ágeis; **5 - AMPLIAR E CONCRETIZAR APROXIMAÇÃO INTERNACIONAL ENTRE AMAPÁ E PAÍSES DA FRONTEIRA SENTENTRIONAL DA AMAZÔNIA:** Ação que buscará estabelecer integração internacional entre o amapá como cooperador técnico entre esses países, a fim de ampliar atuação dos profissionais nesses países; **6 - CONCRETIZAR EVENTOS DE DESPORTO EM CALENDÁRIO ANUAL DO CAU; 7 - ATUAR ATIVAMENTE PARA DESONERAÇÃO DE ANUIDADES E DESCONTOS PARA EMPRESAS NOVAS DE ARQUITETURA E URBANISMO ASSIM COMO É COM RECEM-FORMADOS; 8 - PROMOVER CURSOS VOLTADOS AO APERFEIÇOAMENTO PROFISSIONAL E ÁREAS A FIM DO EMPREENDEDORISMO:** Através de parcerias junto as instituições de ensino, iremos promover cursos de especialização e cursos de aperfeiçoamento para os arquitetos amapaenses; **9 - CAU NA PALMA DA MÃO:** criaremos um aplicativo local para tornar o CAU mais acessível a todos, nele poderão ser feitas interações diretas com o conselho, inclusive formalizando denúncias de forma anônima; **10 - CAU ESPAÇO COLABORATIVO:** Atuaremos juntamente com os Coworkings locais para fornecimento de pacotes para arquitetos possam ter seu espaço de trabalho de forma mais acessível, além de ampliar o espaço do CAU como espaço colaborativo;

Candidato a conselheiro federal e respectivo suplente de conselheiro

1 - NOME (Titular): LEONARDO DE JESUS DOS SANTOS BELTRÃO



Leonardo de Jesus dos Santos Beltrão é arquiteto e urbanista formado pela Universidade Federal do Amapá UNIFAP (2011), Especialista em Docência do Ensino Superior META (2013), Doutorando em Arquitetura U Lisboa (em andamento). Atua como Professor Universitário no Centro de Ensino Superior do Amapá desde 2014, e é sócio proprietário do escritório Beltrão Arquitetura desde 2016, onde atua com projetos residenciais, comerciais e institucionais. Leonardo de Jesus dos Santos Beltrão, arquiteto e urbanista formado pela Universidade Federal do Amapá UNIFAP (2011), Especialista em Docência do Ensino Superior META (2013), Doutorando em Arquitetura U Lisboa (em andamento). Atua como Professor Universitário no Centro de Ensino Superior do Amapá desde 2014, e é sócio proprietário do escritório Beltrão Arquitetura desde 2016, onde atua com projetos residenciais, comerciais e institucionais.

1 - NOME (Suplente): ANA MARIA DA SILVA PANTOJA



Ana Maria da Silva Pantoja é graduada em Arquitetura e Urbanismo pela Universidade Federal do Pará, graduada em Licenciatura em Matemática pela Universidade da Amazônia, pós-graduada em Metodologia do Ensino da Matemática, Mestra em Processos Construtivos e Saneamento Urbano pela Universidade Federal do Pará. Atualmente trabalha na linha de Arquitetura e urbanismo, com ênfase na Arquitetura Regional, Conforto Ambiental; professora da Faculdade Anhanguera - Ap; funcionária pública - Secretaria de Educação do estado do Amapá-Seed.

Candidatos a conselheiros estaduais e respectivos suplentes de conselheiros

1 - NOME (Titular): CESAR AUGUSTO BATISTA BALIEIRO



Arquiteto e Urbanista pela Universidade da Amazônia - UNAMA e especialista em Metodologia do Ensino Superior pela Faculdade de Tecnologia do Amapá - META. Professor do Curso de Arquitetura e Urbanismo do Centro de Ensino Superior do Amapá - CEAP e analista em infraestrutura do Governo do Estado do Amapá.

1 - NOME (Suplente): OSCARITO ANTUNES DO NASCIMENTO



Oscarito Santos do Nascimento possui graduação em Arquitetura na Universidade Federal do Pará (1974). Atualmente é professor adjunto nível II da Universidade Federal do Amapá. Tem experiência na área de Arquitetura e Urbanismo, com ênfase em Arquitetura e Desenho Urbano, atuando principalmente nos seguintes temas: Planejamento Urbano, Projetos de Arquitetura, Construção de Edifícios. Possui Mestrado em Desenvolvimento Regional pela Universidade Federal do Amapá.

2 - NOME (Titular - Representatividade): JOYCE AMANAJAS CARDOSO



Joyce Amanajas Cardoso, Arquiteta e Urbanista graduada pelo CEAP (Centro de Ensino Superior do Amapá) Especialista em sistema BIM (Building Information Modeling). Pós-graduada em Arquitetura Hospitalar, avaliação e perícia de Imóveis urbanos e Execução e Gerenciamento de obras. Atua como responsável técnica e desenvolvedora de Projetos Residenciais, comerciais e institucionais, na Empresa Emacon Construtora LTDA, e atua na construção civil a mais de 6 anos.

2 - NOME (Suplente): MICHELE LOPES BRAGA LIMA



Michele Lopes Braga é Formada em arquitetura e Urbanismo pelo CEAP (Centro de Ensino Superior do Amapá) Pós-graduada Master em Arquitetura Comercial e Retail e em Avaliação e perícia de imóveis urbanos. Atua como responsável técnica e desenvolvedora de Projetos Residenciais, comerciais e institucionais, na Empresa Emacon Construtora LTDA.

3 - NOME (Titular - Representatividade): ANA CLAUDIA CAMPELO BARBOSA DA ROCHA



Ana Claudia Campelo Barbosa da Rocha é Arquiteta e Urbanista, formada pela Universidade Federal do Pará-UFPA (1996). Atuou como Gerente de subgrupo de atividades do Programa Fundescola - SEED (1998-2000). Depois como Gerente do subgrupo de atividades da Rede Física Escolar - SEED (2000-2002). Trabalhou como Arquiteta do Núcleo de Planejamento e Projetos - SEINF (2008-2009). Depois como Gerente do subgrupo de atividades do Prodetur Amapá - SETUR (2009-2010). Foi Sócia e responsável técnica na empresa Rocha Engenharia e Arquitetura Ltda. (1997-2016). Agora atua como arquiteta responsável técnica na empresa G L M da Rocha-EPP (2011-2023).

3 - NOME (Suplente): LUZIVALDO BARROS DA SILVA



Luzivaldo Barros da Silva é formado em Arquitetura e Urbanismo pelo CEAP (Centro de Ensino Superior do Amapá). Com atuação em vários Municípios do Estado do Amapá na gestão de Infraestrutura e Obras Públicas: Foi Secretário Municipal de Infraestrutura no Município de Tartarugalzinho (PMT 2021-2023), Gerente de Planejamento e Orçamento dos Serviços de Manutenção Predial (SEED/GEA 2017-2019), responsável pela elaboração de projetos e fiscalização de obras da Prefeitura Municipal de Itaubal (PMI 2018-2021), responsável pela elaboração de projetos e fiscalização de obras da Prefeitura Municipal de Cutias (PMCT 2017-2021, Coordenador de Planejamento Urbano e responsável pela elaboração de projetos e fiscalização de obras da Prefeitura Municipal de Porto Grande (PMPG 2014-2016), membro da equipe técnica responsável pela elaboração de projetos e orçamentos de obras da Secretaria de Estado da Educação (SEED/GEA 2012-2014).

4 - NOME (Titular): RODRIGO SOUZA SILVA



Rodrigo Souza Silva, Arquiteto e urbanista formado pelo Centro de Ensino Superior do Amapá- CEAP(2018), Especialista em Docência do Ensino Superior pela ESTÁCIO SEAMA (2020). Atuando como arquiteto projetista da prefeitura Municipal de Santana/ AP.

4 - NOME (Suplente): SABRINA CAROLINE DE FREITAS QUEIROZ



Sabrina Caroline de Freitas Queiroz é Arquiteta e Urbanista formada pelo Centro de Ensino Superior do Amapá - CEAP (2016) e Especialista em Design de Interiores pelo IPOG (2019). Atua como arquiteta autônoma, onde desenvolve projetos residenciais, comerciais, interiores e execução de obras. Também possui experiência no setor público como na Secretaria Municipal de Infraestrutura (SEMINFRA) em Mazagão e Secretaria de Estado da Infraestrutura do Amapá (SEINF).

5 - NOME (Titular - Representatividade): MARIA REGINA DA ROCHA NUNES

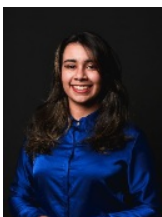

Maria Regina da Rocha Nunes, Arquiteta e Urbanista formada pela faculdade Anhanguera de Macapá (2022), Atua como arquiteta e urbanista no escritório Beltrao arquitetura e na SEMDI - Secretaria extraordinária municipal de desenvolvimento integrado, onde atua com projetos residenciais, comerciais, elétricos e urbanísticos.

5 - NOME (Suplente): ANDREZZA PAULA FIGUEIRA FREITAS DA SILVA



Andrezza Paula Figueira Freitas da Silva, arquiteta e urbanista formado pela Universidade da Amazônia UNAMA (2019), Especialista em NEUROARQUITETURA (2023) , pós em perícia (em andamento), pós graduanda em design de interiores (em conclusão). Atua como projetista e execução de obras, sócia proprietária da Chama Casa e Construção e Padrao Arquitetura e Engenharia

6 - NOME (Titular - Representatividade): CAROLINE FERREIRA DA SILVA

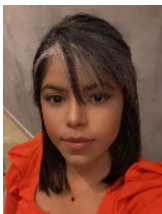

Caroline Ferreira da Silva, Arquiteta e Urbanista formada pela instituição de ensino Centro de Ensino superior do Amapá - CEAP (2020), Gerente de Projetos e Responsável técnica no Morada Lab + Partners - Estúdio de projetos, atuando na área de Projetos de Arquitetura e Interiores (residenciais, comerciais e institucionais) Especialização em Arquitetura Hospitalar - Universidade Anhembi Morumbi (em andamento).

6 - NOME (Suplente): PAULA RENATA DE JESUS COSTA



Graduada em Arquitetura e Urbanismo pela Universidade Federal do Amapá - UNIFAP no ano de 2021. Atuou como assessora especial no Conselho de Arquitetura e Urbanismo do Amapá - CAU/AP no período de 2018 a 2021. Trabalhou como assessora parlamentar pela Câmara Municipal de Macapá entre 2021 a 2022. Qualificada em assistente administrativo pelo SENAI. Atualmente exercendo atividade na Secretaria de Gestão de Pessoal e realizando especialização em arquitetura da Paisagem pela UFRA. Atua no desenvolvimento de projetos particulares e públicos.

7 - NOME (Titular - Representatividade): GEAN ZANIN



Gean Zanin, Arquiteto e Urbanista formado em 2002 pela Universidade de Desenvolvimento do Estado e Região do Pantanal e especialista em Tecnologia da Cosntrução Civil e Gerenciamento de obras com MBA pela Unic. Atuou 08 anos como arquiteto e urbanista pela Divisão de Engenharia e Fiscalização do Tribunal de Justiça do Estado do Amapá e em 2011, fundou a Construtora Zanin e atualmente faz parte da administração da empresa que é voltada para o setor da construção civil principalmente em projetos e na execução de residências unifamiliares e edícios residenciais.

7 - NOME (Suplente): LUIZ FERNANDO NOBRE DOS SANTOS



Luiz Fernando Nobre dos Santos é arquiteto e Urbanista, formado pelo Centro de Ensino Superior do Amapá, (CEAP, 2018). Formado em Gestão de Pequenas Empresas e Médias Empresas pela Universidade Vale do Acaraú (UVA, 2008). Especialista em BIM (Informação da Modelagem da Construção) (IPOG, 2021). Técnico em saneamento Escola Estadual Graziela Reis de Souza 1989. Proprietário do escritório ArqPro onde trabalhamos na confecção de projetos de arquitetura, complementares e orçamento de obras.

Candidatos:

Candidato a conselheiro federal e respectivo suplente de conselheiro

NOME (Titular - Representatividade): WELTON BARREIROS ALVINO e **NOME (Suplente):** ADAILSON OLIVEIRA BARTOLOMEU

Candidatos a conselheiros estaduais e respectivos suplentes de conselheiros

- 01 - **NOME (Titular - Representatividade):** ANA CORINA MAIA PALHETA e **NOME (Suplente):** Dinah Reiko Tutya
02 - **NOME (Titular - Representatividade):** JAKELINE MONARD GOMES NASCIMENTO e **NOME (Suplente):** INGRID PINON NERY BARBOSA
03 - **NOME (Titular - Representatividade):** PAULO JOSÉ DA SILVA RAMOS e **NOME (Suplente):** VINICIUS DE OLIVEIRA COSTA
04 - **NOME (Titular - Representatividade):** RONALDO PESSOA DO REGO CARVALHO e **NOME (Suplente):** LUANA SIBELI MIRA BARBOSA
05 - **NOME (Titular - Representatividade):** FELIPE RABELO MOURÃO ALMEIDA e **NOME (Suplente):** JOAO GABRIEL CHAGAS MONTE
06 - **NOME (Titular):** TIAGO VIEIRA PEREIRA e **NOME (Suplente):** MARCELO ALMEIDA DE FARIAS
07 - **NOME (Titular - Representatividade):** ALBERIO PANTOJA MARQUES e **NOME (Suplente):** Jean Freitas Leitão

Obs: Veja a síntese de currículo de cada candidato após o plano de trabalho.

Meios Oficiais de divulgação:

Lista de meios oficiais de propaganda da chapa
unicau.ap

Plano de Trabalho

Propostas da gestão da chapa UniCAU:

1. Promover workshops, palestras de capacitação;
2. Desenvolver instrumentos de intercâmbio entre o CAUAP e entidades congêneres;
3. Incrementar políticas técnico-científicas direcionadas ao empreendedorismo;
4. Manter a realização de premiação do mérito profissional anual;
5. Realizar anualmente a semana do arquiteto e urbanista;
6. Desenvolver articulações e interlocuções com representações de classe, órgãos públicos que sejam do interesse do arquiteto e urbanista;
7. Fazer periodicamente a divulgação direcionada aos profissionais de arquitetura e urbanismo da tabela de honorários do CAU/BR;
8. Ampliar, modernizar e intensificar a fiscalização do exercício profissional, promovendo também a presença do CAU/AP em todos os municípios;
9. Realizar cursos de pós-graduação, extensão e mestrado em cooperação com entidades científicas nacionais e internacionais;
10. Manter sob parceria cooperações entre o CAU/AP e prefeituras, visando o intercâmbio técnico pedagógico e o aprimoramento dos entes públicos, privados e o debate das políticas públicas;
11. Reiterar o apoio aos estabelecimentos das entidades locais vinculadas a arquitetura e urbanismo;
12. Promover e desenvolver atividades culturais incentivando a produção de trabalhos de cunho filantrópico e tradicionais;
13. Conferir a arquitetos e urbanistas com mais de 25 anos de atuação na produção honorária pelos relevantes serviços prestados a categoria;
14. Fortalecer os mecanismos de interlocução entre o CAUAP e a categoria profissional;
15. Promover eventos visando capacitar e orientar o empreendedorismo na arquitetura e urbanismo;
16. Fortalecer a utilização do CAUworking;
17. Fomentar a contratação através da realização da modalidade de Concurso público para projetos de Arquitetura e urbanismo;
18. Ampliar e fortalecer o ÉPA (empresas parceiras dos arquitetos);
19. fomentar a criação de escritórios modelos para atuação em ATHIS em parceria ao ente público;
20. Incentivar a atuação profissional no mercado internacional.

Candidato a conselheiro federal e respectivo suplente de conselheiro

1 - NOME (Titular - Representatividade): WELTON BARREIROS ALVINO

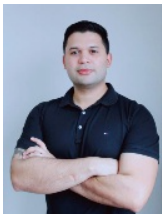

Graduação em Arquitetura e Urbanismo, especialista em Gestão e Docência do Ensino Superior, pós-graduado em Avaliação, Auditoria e Perícia em Engenharia, e pós-graduando em Master em Arquitetura e Lighting. Sócio Administrador e Responsável técnico pela empresa Line Projeto e Construções Ltda, com atuação e, Projetos Públicos com ênfase em Edificações, Urbanizações e Paisagismo, e larga experiência em Projetos Privados nas áreas Comerciais, Residenciais, e com Construção de Obras Novas e Reformas. Experiência na Docência com Disciplinas ministradas para Cursos Técnicos - PRONATEC. Presidente do Conselho de Arquitetura e Urbanismo do Amapá (2021/2023).

1 - NOME (Suplente): ADAILSON OLIVEIRA BARTOLOMEU



Possui graduação em Arquitetura e Urbanismo (2004) com especialização em Saneamento Urbano (2005) e Regularização Fundiária Urbana (2022), ambos pela Universidade Federal do Pará (UFPA). Realizou Estágio Técnico no Núcleo de Acústica e Iluminação nos Edifícios, do Laboratório Nacional de Engenharia Civil de Lisboa-LNEC (Portugal-2006). Mestrado em Integración de Energías Renovables en la Arquitectura na Escuela Técnica Superior de Arquitectura de Barcelona da Universidad Politécnica de Catalunya - UPC (2007/Espanha). Atualmente curso doutoramento na Faculdade de Arquitetura da Universidade de Lisboa - Portugal. Funcionário público efetivo no Governo do Estado do Amapá, na Secretaria de Estado de Infraestrutura do Amapá (SEINF/AP) estando como Coordenador de Projetos. Leciona no Centro de Ensino Superior do Amapá (CEAP) desde 2012 e está como Conselheiro do Conselho de Arquitetura e Urbanismo do Amapá (CAU/AP - Gestão 2021-2023).

Candidatos a conselheiros estaduais e respectivos suplentes de conselheiros

1 - NOME (Titular - Representatividade): ANA CORINA MAIA PALHETA



Ana Corina Maia Palheta, Mestre em Profissional em Planejamento e Políticas Públicas, na Universidade Estadual do Ceará (UECE,2022), especialista em Geoprocessamento (Famap,2006) e Trânsito Urbano (UFPA, 2001) e Bacharel em Arquitetura e Urbanismo (UNAMA, 1993) e Desenhista de Arquitetura (CETEP, 1988). Servidor Público de Carreira do Governo do Estado do Amapá desde 1994, lotada atualmente na Coordenadoria de Articulação e Desenvolvimento Local da Secretaria de Desenvolvimento das Cidades (SDC/AP). Também desenvolveu Atividade na Secretaria de Estado do Transporte /SETRAP desenvolveu atividades na Gerente Geral de Gestão, Implantação e Acompanhamento de Impactos Ambientais (GEMA), Departamento de Engenharia dos Transportes (DET) e no Departamento de Produção Industrial (DEPI) e Na Secretaria de Meio Ambiente do Estado (SEMA), desenvolveu atividade de Coordenadoria de Geoprocessamento e Tecnologia da Informação Ambiental - CGTIA/SEMA (2006-2013). Possui experiência como docente e exerceu no Centro de ensino Superior do Amapá-CEAP (2010 a 2020) onde ministrado as disciplinas de graduação na Arquitetura e Urbanismo: Desenho Urbano I e II, Desenho Digital, Técnica Retrospectiva I e II, Projeto de Arquitetura e Urbanismo, Arquitetura e Urbanismo Contemporâneo e membro do Núcleo Docente estruturante do Curso de Arquitetura - NDE. Na Universidade Federal do Amapá (UNIFAP, 2010 a 2011), ministrou as disciplinas Arquitetura e Urbanismo: Conforto Ambiental - Luminoso, Projeto Urbano, Projeto Arquitetônico, Desenho Digital. No Instituto de Ensino superior do Amapá (IESAP,2008): ministrou a disciplina de Noção de Arquitetura e Urbanismo, no curso de Turismo e no SENAI - Curso Técnico de Segurança no Trabalho: Leitura e Interpretação de Projeto. E desenvolve serviço voluntário no Grupo Escoteiro Veiga Cabral - 01 /AP - desde 2007.

1 - NOME (Suplente): Dinah Reiko Tutyia



Professora do Curso de Arquitetura e Urbanismo da Universidade Federal do Amapá (UNIFAP); Arquitetura e Urbanista pela Universidade Federal do Pará; Mestre em Arquitetura e Urbanismo pelo Programa de Pós-Graduação em Arquitetura e Urbanismo da Universidade Federal do Pará (PPGAU-UFPA), com ênfase em Patrimônio, Restauro e Tecnologia; Doutora em História pelo Programa de Pós-Graduação em História Social da Amazônia da Universidade Federal do Pará (PPHIST-UFPA); Pesquisadora Colaboradora do Laboratório de Memória e Patrimônio Cultural (LAMEMO) da Faculdade de Arquitetura e Urbanismo (FAU-UFPA). Atua principalmente nos seguintes temas: preservação do patrimônio cultural, história da arquitetura na amazônia, arquitetura vernacular na amazônia.

2 - NOME (Titular - Representatividade): JAKELINE MONARD GOMES NASCIMENTO



Graduação em Arquitetura e Urbanismo (UNIFAP) e especialista em Master em Arquitetura e Lighting (IPOG). Funcionária Pública no Corpo de Bombeiro Militar do Estado do Amapá exercendo a função em Análise de Projetos de Combate a Incêndio e Pânico; com experiência em projetos privados nas áreas Comerciais, Residenciais, e com Construção de Obras Novas e Reformas. Experiência em palestras e cursos. Conselheira do Conselho de Arquitetura e Urbanismo do Amapá (2021/2023).

2 - NOME (Suplente): INGRID PINON NERY BARBOSA

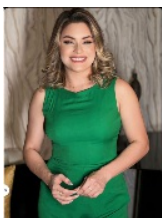

Arquiteta e urbanista atuante no mercado, especializada nas áreas de arquitetura de interiores residencial e comercial. Sua paixão pela criação de espaços funcionais e esteticamente agradáveis a tornou reconhecida por suas habilidades únicas. Idealizadora do projeto ExpoCasa, a primeira feira de arquitetura realizada no estado do Amapá. Seu compromisso com a promoção do design inovador e inspirador a faz uma figura influente na comunidade arquitetônica local.

3 - NOME (Titular - Representatividade): PAULO JOSÉ DA SILVA RAMOS



Paulo José da Silva Ramos, graduado em Economia, Direito e Arquitetura e Urbanismo, especialista e pós graduado em Direito Penal, Servidor Público Federal, Procurador Geral do Município de Macapá, Licenciado em Docência do Ensino Superior, Conselheiro Federal e Seccional da OAB/AP.

3 - NOME (Suplente): VINICIUS DE OLIVEIRA COSTA



Formado em **Arquitetura e Urbanismo** em 2018, à 5 anos atuando como responsável técnico da Prefeitura Municipal de Amapá, com ampla experiência em planejamento, projetos, orçamentos e fiscalização de obra pública provenientes de emendas parlamentares, com interlocução aos ministérios em Brasília para a captação de recursos públicos. Experiência na área de execução de obras privadas do segmento comercial.

4 - NOME (Titular - Representatividade): RONALDO PESSOA DO REGO CARVALHO

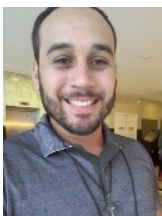

Arquiteto e Urbanista graduado pela Faculdade de Macapá, pós graduando em Arquitetura da Paisagem pela Universidade Federal Rural da Amazônia. Empresário a mais de 15 anos, atuando com prestação serviços na área da construção civil, climatização e refrigeração (comercial e industrial) e de gases especiais e medicinais.

4 - NOME (Suplente): LUANA SIBELI MIRA BARBOSA



Ciente

5 - NOME (Titular - Representatividade): FELIPE RABELO MOURÃO ALMEIDA



Graduação em Arquitetura e Urbanismo, especialista em Master em Arquitetura e Lighting e graduando em Engenharia Civil. Diretor de planejamento, finanças e responsável técnico na empresa Line Projetos e Construções Ltda, com atuação em projetos Públicos com ênfase em

Edificações e Infraestrutura Urbana.

5 - NOME (Suplente): JOAO GABRIEL CHAGAS MONTE



Arquiteto e urbanista graduado no Centro de ensino superior do Amapá, pós graduado em Arquitetura Comercial -IPOG, cursando MBA em gestão de negócios-FGV

6 - NOME (Titular): TIAGO VIEIRA PEREIRA

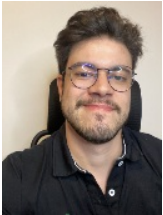

Graduação em Arquitetura e Urbanismo, especialista em sustentabilidade no espaço construído, mestre em arquitetura e urbanismo, na linha de novas tecnologias aplicadas a construção civil. Experiencia profissional em Projetos Públicos com ênfase em escolas do FNDE, em projetos particulares comerciais e principalmente residenciais, e larga experiência em consultorias ambientais termo energéticas Residenciais.

6 - NOME (Suplente): MARCELO ALMEIDA DE FARIAS



Formado em Arquitetura e Urbanismo na Universidade Federal do Amapá.

Pós Graduado em Iluminação e Design de Interiores pelo IPOG.

MBA em Gestão de Obras na Construção Civil pelo IPGC.

7 - NOME (Titular - Representatividade): ALBERIO PANTOJA MARQUES



Pós

Gestão e Docência no Ensino Superior

Reciclagem de Resíduo Sólidos na Construção Civil

Graduação

Superior: Arquitetura e Urbanismo

Formação Acadêmica

Universidade: Centro de Ensino Superior do Amapá - CEAP

Curso: Arquitetura e Urbanismo

Local: Macapá - AP

Experiência Profissional

Empresa : GOVERNO DO ESTADO DO AMAPÁ. (CARGO COMISSIONADO)

Cargo : DIRETOR DE ENGENHARIA DE TRANSPORTES - DET/SETRAP .

Empresa : PREFEITURA MUNICIPAL DE MACAPÁ. (CARGO COMISSIONADO)

Cargo : COORDENADOR DE INFRAESTRUTURA URBANA DO MUNICÍPIO

Empresa : GOVERNO DO ESTADO DO AMAPÁ. (CARGO COMISSIONADO)

Cargo : CHEFE DA DIVIÃO DE OPERAÇÕES DE ENGENHARIA VIÁRIA - DOV/SETRAP

Empresa : GOVERNO DO ESTADO DO AMAPÁ. (Concursado)

Empresa : MAIA MELO ENGENHARIA.

Cargo : Consultoria

7 - NOME (Suplente): Jean Freitas Leitão



Graduação em Arquitetura e Urbanismo (UNIFAP) e Artes Visuais (UFPA), especialista em “Gestão e Docência do Ensino Superior”, pós-graduado em “Gerenciamento da Construção Civil com Enfoque na Metodologia BIM”. Experiência em Projetos Privados nas áreas Comerciais, Residenciais, e com Construção de Obras Novas e Reformas. Experiência na Docência com Disciplinas ministradas para Cursos Técnicos - PRONATEC e MEDIOTEC. Atuou como professor no curso técnico em Edificações do centro profissional Salomé, curso técnico em Design de Móveis e curso técnico em Processos Fotográficos do centro de Artes Visuais Cândido Portinari, onde continua atuando até a presente data.